

100mm
30mm
10mm
205 mm

80 mm
10mm
40mm
200mm

25mm

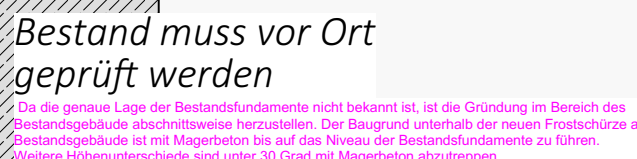

1. Alle Maße sind vom Auftragnehmer verantwortlich zu prüfen.
Abweichungen sind dem Planverfasser/Bauführung sofort mitzuteilen
2. Alle Maße sind Rohbaumaße, soweit nicht anders gekennzeichnet.
3. Unstimmigkeiten und bedenken gegen die geplante Ausführung sind der Ausführung mit dem Planverfasser zu klären.
4. Ausführungs- und Detailplanung gelten nur mit den geprüften statischen Unterlagen in der Reihenfolge Statik-Ausführungsplan.
5. BRH < 18 cm werden nicht gemauert.
6. Alle Angaben zu Außenr-, Fenster-, Brüstungs- und Unterzughöhe beziehen sich auf **OKRF**.
7. Alle Angaben zu Innenfenstern beziehen sich auf **OKFF**.
8. Alle Angaben zu Innentüren beziehen sich auf **OKFF**.

	Bestand
	Stahlbeton C 25/30
	Hochlochziegel MW
	Planfüllziegel MW
	Dämmung, Mineralfaser
	Dämmung hart
	Holz
	Trockenbau
	BD Bodendurchbruch L/B cm
	DD Deckendurchbruch L/B cm
	WD Wanddurchbruch B/H cm
	WA Wandausschnitt B/T/H cm

AD	abgehängte Decke		T Trockenbau
BR	Brüstungshöhe		BD Bodendurchbruch L/B cm
LH	Lichte Höhe		DD Deckendurchbruch L/B cm
DKRF	Oberkante Rohfußboden		WD Wanddurchbruch B/H cm
DKFF	Oberkante Fertigfußboden		WA Wandausschnitt B/T/H cm
NR	Regenfallrohr		
JZ	Unterzug		
UK	Unterkante		
OK	Oberkante		

A	21.04.2026	Planausgabe	
Index	Datum	Änderung	g

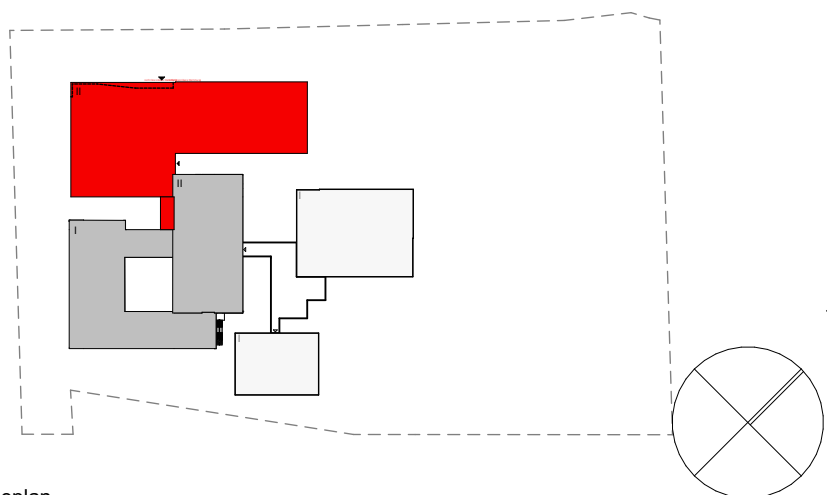

Ageplan

Verfasse

Don-Bosco-Schule

Bauvorhaber

Kreis Soes

Bauherr

Ausführungsplanung

Planungsphase

DET 10 Verbindungsgang quer

Planinha

1:20

Maßstab

DBS

Projektnummer

Flur: 23 Flurstück: 48
Holzstr. 25
59556 Lippstadt-Bad
Waldliesborn
Bauort

840x590)	N
----------	---

Größe	B
-------	---

Verbinden quer-A

A